

ウルトラファインバブルシャワーヘッド KBE-2040

取扱説明書

ご使用前に必ずお読みください。



保証書付

このたびはウルトラファインバブルシャワーヘッドをお買い上げいただき、まことにありがとうございます。正しくご使用いただくために、ご使用前に必ずこの取扱説明書をお読みください。なお、この取扱説明書には保証書が付いています。お読みになった後は、大切に保管してください。

小泉成器株式会社

お客様相談窓口

この商品に関するご意見・ご質問については下記へお寄せください。

ご意見・ご質問について

お客様相談窓口



0570 (07) 5555

■IP電話などからご利用いただけません

〒541-0051 大阪市中央区備後町3丁目3番7号 TEL. 06(6262)3561 FAX. 06(6268)1432

修理に関するお問い合わせ

東日本修理センター



0570 (05) 8888

■IP電話などからご利用いただけません

〒344-0127 埼玉県春日部市水角1190 TEL. 048(718)3340 FAX. 048(718)3350

西日本修理センター



0570 (05) 8888

■IP電話などからご利用いただけません

〒559-0033 大阪市住之江区南港中1丁目3番98号 TEL. 06(6613)3145 FAX. 06(6613)3196

部品に関するお問い合わせ

部品センター



0570 (00) 3211

■IP電話などからご利用いただけません

〒559-0033 大阪市住之江区南港中1丁目3番98号 TEL. 06(6613)3211 FAX. 06(6613)3299

小泉成器株式会社

〒541-0051 大阪市中央区備後町3丁目3番7号
TEL. 06 (6262) 3561 FAX. 06 (6268) 1432

受付時間：平日9：00～17：00
(土・日・祝日・夏期休暇・年末年始を除く)

2023年6月現在(所在地、電話番号などについては変更がある場合がありますので、その節はご容赦願います。)

★3F

安全上のご注意

- *ご使用前に、この「安全上のご注意」をよくお読みの上、正しくお使いください。
- *ここに示した注意事項は、製品を安全に正しくお使いいただき、お使いになる方や他の人への危害や損害を未然に防止するためのものです。また注意事項は、危険や損害の大きさと切迫の程度を明示するために、誤った取り扱いをすると生じることが想定される内容を「注意」として区分しています。
- 安全に関する重要な内容ですので、必ず守ってください。



注意 誤った取り扱いをしたときに、軽傷を負うかまたは物的損害が発生する可能性があるもの

- ・逆流防止機構（逆止弁）の付いていない混合栓には使用できません。湯水の逆流により湯水混合栓、給湯設備が破損するおそれがあります。
- ・家庭用シャワー水栓専用です。水以外の溶剤、薬品などには使用しないでください。食品加工などの業務用途には不適合な場合がありますので使用しないでください。
- ・シャワーホースが老朽などで劣化している場合、止水時の水圧によりシャワーホースの破裂や破損が起こる可能性があります。
- ・使いはじめのときは必ず温度を確かめてください。シャワーを一時止水して再び使用する場合に、1～2秒間熱いお湯が出る場合があります。また、60℃より高温の湯温では使用しないでください。
- ・配管設備（給水・給湯圧力の差が大きいなど）によっては水圧変動が起こり、使用中に湯温が急上昇することがあります。やけどの恐れがありますのでご注意ください。

⚠ 下記には取り付けできません。

バランス釜

バランス釜にはストップ機能の付いたシャワーは使用できません。

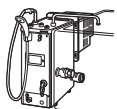

一時止水機能のないツーバルブ混合栓

シャワー⇄パイプ切り替えのみの混合栓

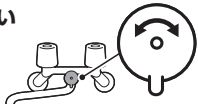

*逆止弁アダプター (PV822S、SANEI社製) で取り付け可能です。

各部のなまえ

付属品

⚠ アダプターA・Bはパッケージ下部に収納されています。パッケージと一緒に破棄されないようご注意ください。



シャワーヘッド×1

アダプター A×1



●KVK

アダプター B×1



●MYM (太ホース) オーリング付

取付条件

最高使用温度：60℃

使用水圧：0.05MPa (流動圧)～0.75MPa (静水圧)

一時止水による水圧変動の対応方法

- 水圧が0.3MPa以上の場合、先端での急閉止によりシャワーホースが破損したり、水圧によりシャワー板が変形するおそれがありますので、調圧弁 (PV710F、SANEI社製) のご使用をおすすめします。
- 混合栓本体とシャワーホースの接続部 (シャワーエルボ) が樹脂製の場合、水圧変動で破損するおそれがあります。金属製の部品への交換をおすすめします。

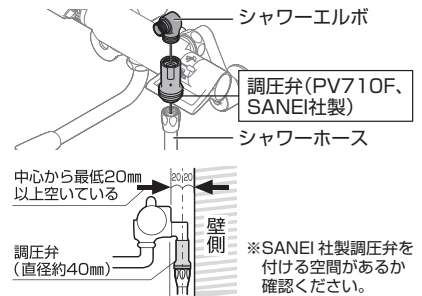

取付方法

シャワーヘッドを取り付ける

1 現在お使いのシャワーヘッドを取りはずしてください。

*シャワーヘッドが取りはずしにくい場合は、ゴム手袋などを使用し、はずしやすくなります。

*LIXIL (INAX) 社製のストップシャワーホースなど一部ヘッドが取りはずせない製品がございます。はずせることをご確認ください。



2 シャワーヘッドの取り付けは、ホースのテーパークャップを手で回してください。

テーパークャップを回す



斜めにねじ込まない



*工具を使用したり、斜めにねじ込むとねじ山が潰れ、接続できないことがあります。

各メーカーの取り付け方

■そのまま取り付けられるメーカー



*LIXIL (INAX) 社製のシャワーホースで水漏れする場合は、アダプター (PT250-13、SANEI社製) をお買い求めください。

- SANEI ●TOTO ●LIXIL (INAX) バランス釜以外 ●KAKUDAI ●TBC ●YUKO ●ミスタニ・ノーリツ・大阪ガスの一部製品 ●MYM の一部製品

■付属のアダプターで取り付けられるメーカー

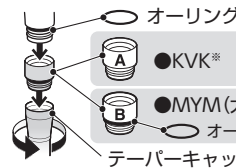

*KVK社製のシャワーホースはアダプターなしでも取り付けできる場合がありますが、水漏れなど不具合発生可能性があります。必ずAのアダプターをご使用ください。

- KVK* ●MYM (太ホース) オーリング付

■市販のシャワーヘッドアダプターで取り付けられるメーカー

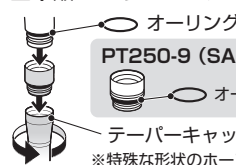

*特殊な形状のホースや新製品・ネジ仕様の変更等、上記にあてはまらない場合があります。

- PT250-9 (SANEI社製) ●リンナイの一部製品 ●ミスタニ・ノーリツ・大阪ガスの一部製品 (そのまま取り付けできない場合)

使い方

■手元ストップについて

手元ストップは一時的なものです。
使用後はシャワーヘッドのストップを解除し、必ず水栓側で止水してください。
シャワーホースが破損するおそれがあります。

手元ストップ



快適にお使いいただくために

●シャワーが弱い、強いなど感じる場合

お使いの水栓に流量調節栓がある場合は、水栓の取扱説明書をご確認ください。お客様にとって最適なシャワー感になるよう流量を調整してください。

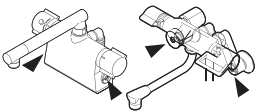

●シャワーの温度が安定しない、お湯にならない場合

水栓側の流量調節栓を調整し、お湯側の流量を増やすことで解決する場合があります。

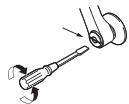

お手入れ

本体外側の汚れ

柔らかい布で水拭きして、よくしぼった布で汚れを拭き取る。
※汚れが目立つときは、中性洗剤を柔らかい布にふくませて拭き取った後水拭きして、よくしぼった布で汚れを拭き取る。



次のものは使用しない

- 変色や傷みのおそれがあります。
- 酸性・アルカリ性および塩素系の洗剤類 ※特に酸性洗剤はメッキを侵します。
- ベンジン・シンナー・ラッカー・アルコールなどの溶剤や油類
- クレンザーなどの粒子の粗い洗剤
- ナイロンたわし・メラミンフォームなど

穴が詰まってシャワーが乱れた場合

シャワー板をはずしシャワー穴の掃除をしてください。

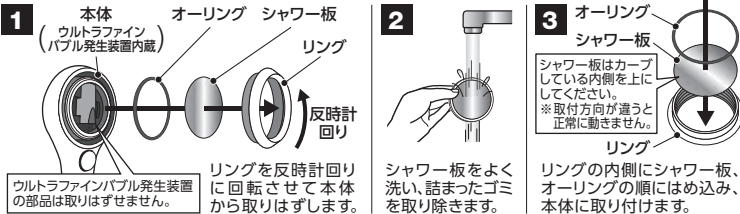

- シャワー板は鋭利なステンレス板でできています。手を切らないよう手袋などをはめて作業してください。
- 部品を紛失しないようご注意ください。

【保証・無料修理規定】

- 取扱説明書、本体貼付ラベル等の注意書に従った正常な使用状態で保証期間内に故障した場合、無料修理致します。
- 保証期間内に故障して無料修理をお受けになる場合には、商品と本書をご持参ご提示の上、お買い上げの販売店にご依頼ください。
- ご購入、ご購入品等でご注文書に記入してあるお買い上げの販売店に修理がご依頼できない場合には、本書の「修理センター」へご相談ください。
- 保証期間内でも次の場合には有料修理になります。
 - (イ) 使用上の誤り及び不当な修理や改造による故障及び損傷。
 - (ロ) お買い上げ後の落下等による故障及び損傷。
 - (ハ) 火災、地震、落雷、水害、その他の天災地変、異常電圧による故障及び損傷。
 - (ニ) 一般家庭用以外（例えば業務用の長時間使用、車両、船舶への搭載）に使用された場合の故障及び損傷。
 - (ホ) 本書のご提示がない場合。
 - (ヘ) 本書にお買い上げ年月日、お客様名、販売店名の記入のない場合、あるいは字句を書き換えた場合。
- 保証期間内でも商品を修理窓口へ送付された場合の送料はお客様の負担となります。
- 本書は日本国内においてのみ有効です。Effective only in Japan.
- 本書は再発行致しませんので、紛失しないよう大切に保管してください。

修理メモ

- ※ この保証書は、本書に明示した期間、条件のもとにおいて無料修理をお約束するものです。従ってこの保証書によって保証書を発行している者（保証責任者）、及びそれ以外の事業者に対するお客様の法律上の権利を制限するものではありません。保証期間経過後の修理等についてご不明の場合は、お買い上げの販売店、または本書の「修理センター」にお問い合わせください。
- ※ 保証期間経過後の修理について詳しくは取扱説明書の「アフターサービスについて」をご覧ください。

シャワーヘッドからの水滴について

止水後、シャワーヘッドから水滴がしばらく落ちる事があります。これはシャワーヘッド内の残留水であり、一定時間だけの現象であれば異常ではありません。下表を参照し、それぞれの現象に合った対処を行ってください。

水滴の位置	考えられる要因	対処
	使用後の水がシャワー散水板の表面張力により滞留しています。振動や浴室ドアの開閉による気圧の変化などにより表面張力が弱くなり、ポタポタと流れ出ることがあります。 気圧の変化など	シャワーヘッドをよく振る
	シャワーヘッドを浴槽や洗面器に浸けるなどすると、シャワーヘッドの隙間から水が浸入することがあります。この水が外装部の隙間から流れ出ることがあります。 水の浸入	シャワーヘッドをよく振る

アフターサービスについて

1. 保証書

- この取扱説明書には保証書が付いています。保証書はお買い上げの販売店で「販売店名・お買い上げ日」などの記入をご確認のうえ、内容をよくお読みした後、大切に保管してください。保証期間はお買い上げ日より1年間です。

2. 修理を依頼される時

- 保証期間中は商品に保証書を添えてお買い上げの販売店にご持参ください。保証の記載内容により無料修理いたします。
- 保証期間が過ぎているときはお買い上げの販売店にご相談ください。修理により使用できる場合は、お客様のご要望により有料修理いたします。

3. 補修用性能部品の保有期間

- ウルトラファインバブルシャワーヘッドの補修用性能部品の保有期間は製造打切後5年です。補修用性能部品とはその製品の機能を維持するために必要な部品です。

4. アフターサービスについてご不明の場合

- アフターサービスについてご不明の場合には、お買い上げの販売店か、保証書に記載の小泉成器株式会社「修理センター」にお問い合わせください。

お客様のご個人情報の取り扱いについて

お受けしましたお客様の個人情報は当社個人情報保護方針に基づき適切に管理いたします。また、お客様の同意がない限り、業務委託をする場合および法令に基づき必要と判断される場合を除き、第三者への開示は行いません。

（利用目的）
お受けしました個人情報は、商品・サービスに関わるご相談・お問い合わせおよび修理対応のみを目的として使用させていただきます。
なお、この目的のために小泉成器株式会社および関係会社で上記個人情報を利用することがあります。（業務委託の場合）
上記目的の範囲内で対応業務を委託する場合、委託先に対しては当社と同等の個人情報保護を実施されるとともに適切な管理・監督をいたします。

ウルトラファインバブルシャワーヘッド

保証書 持込修理

本書は、本書記載内容（裏面）で無料修理を行うことをお約束するものです。お買い上げの日から、下記期間中故障が発生した場合は、本書をご提示の上、お買い上げの販売店に修理をご依頼ください。

型番	KBE-2040		
お買い上げ年月日	年	月	日
無料修理保証期間	お買い上げ日より1年		
お客様	お名前	様	
	ご住所	〒 TEL	
販売店	店名・住所・電話		

★販売店の皆様へお願い 必ず全項目をご記入、ご捺印の上、お客様にお渡しいたします。

小泉成器株式会社 本社 〒541-0051 大阪市中央区備後町3丁目3番7号 TEL06 (6262) 3561